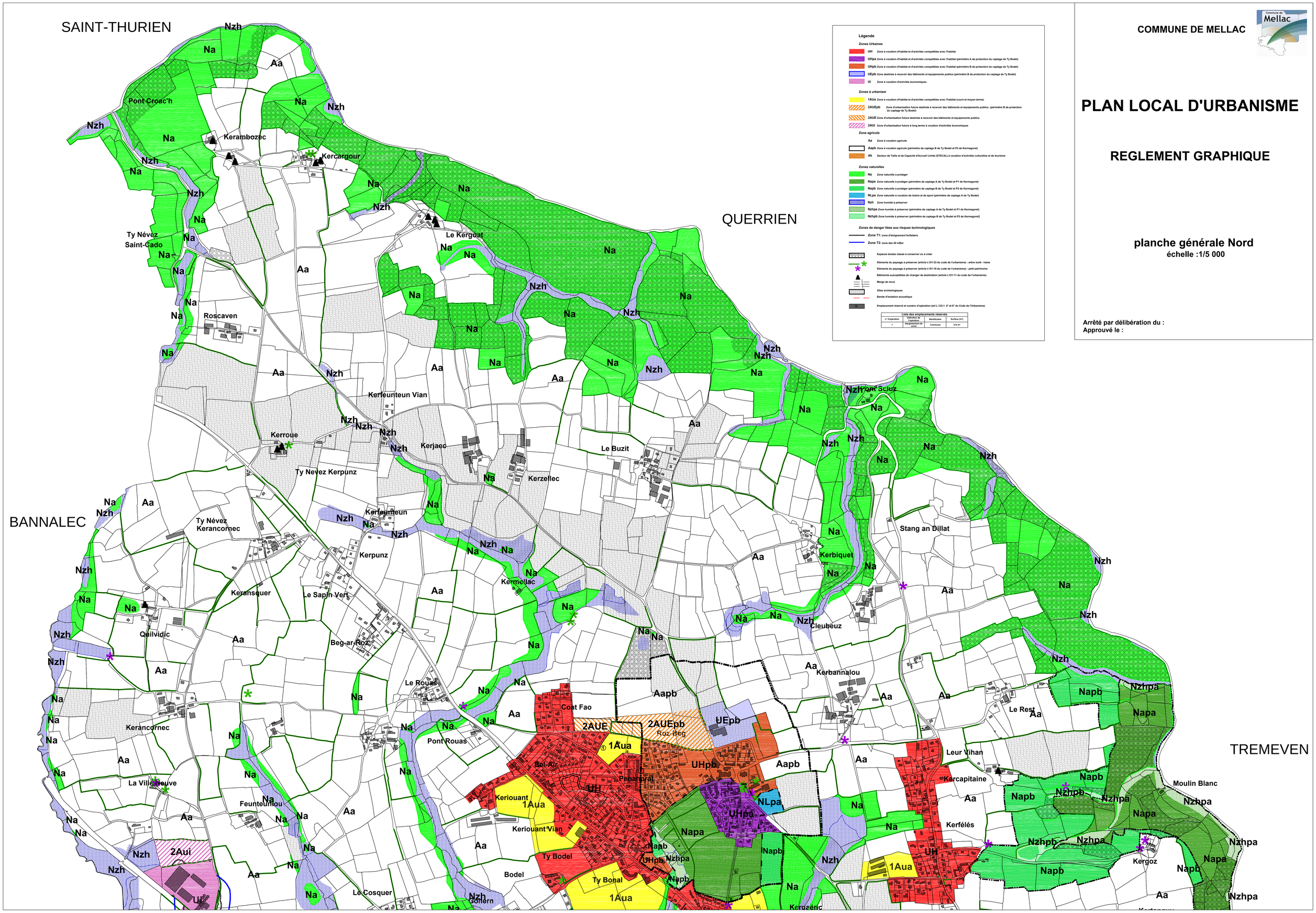

Légende

Zones Urbaines

- **UH** Zone à vocation d'habitat et d'activités compatibles avec l'habitat
- **UHpa** Zone à vocation d'habitat et d'activités compatibles avec l'habitat (périmètre A de protection du captage de Ty Bodel)
- **UHpb** Zone à vocation d'habitat et d'activités compatibles avec l'habitat (périmètre B de protection du captage de Ty Bodel)
- **UEpb** Zone destinée à recevoir des bâtiments et équipements publics (périmètre B de protection du captage de Ty Bodel)
- **UI** Zone à vocation d'activités économiques

Zones à urbaniser

- **1AUa** Zone à vocation d'habitat et d'activités compatibles avec l'habitat (court et moyen terme)
- **2AUEpb** Zone d'urbanisation future destinée à recevoir des bâtiments et équipements publics (périmètre B de protection du captage de Ty Bodel)
- **2AUE** Zone d'urbanisation future destinée à recevoir des bâtiments et équipements publics
- **2AUI** Zone d'urbanisation future à long terme à vocation d'activités économiques

Zone agricole

- **Aa** Zone à vocation agricole
- **Aapb** Zone à vocation agricole (périmètre de captage B de Ty Bodel et P2 de Kermagoret)
- **Ak** Secteur de Taille et de Capacité d'Accueil Limité (STECAL) à vocation d'activités culturelles et de tourisme

Zones naturelles

- **Na** Zone naturelle à protéger
- **Napa** Zone naturelle à protéger (périmètre de captage A de Ty Bodel et P1 de Kermagoret)
- **Napb** Zone naturelle à protéger (périmètre de captage B de Ty Bodel et P2 de Kermagoret)
- **NLpa** Zone naturelle à vocation de loisirs et de sport (périmètre de captage A de Ty Bodel)
- **Nzh** Zone humide à préserver
- **Nzhpa** Zone humide à préserver (périmètre de captage A de Ty Bodel et P1 de Kermagoret)
- **Nzhpb** Zone humide à préserver (périmètre de captage B de Ty Bodel et P2 de Kermagoret)

Zones de danger liées aux risques technologiques

- **Zone T1:** zone d'éloignement forfaitaire
- **Zone T2:** zone des 20 mBar

Espaces boisés classé à conserver ou à créer

Eléments du paysage à préserver (article L151-23 du code de l'urbanisme) - arbre isolé - haies

Eléments du paysage à préserver (article L151-19 du code de l'urbanisme) - petit patrimoine

Bâtiments susceptibles de changer de destination (article L151-11 du code de l'urbanisme)

Marge de recul

Sites archéologiques

Bande d'isolation acoustique

Emplacement réservé et numéro d'opération (art L.123.1. 5° et 8° du Code de l'Urbanisme)

Liste des emplacements réservés

n° d'opération	Définition de l'opération	Bénéficiaire	Surface (m²)
1	élargissement de voirie	Commune	214 m²

COMMUNE DE MELLAC

PLAN LOCAL D'URBANISME

REGLEMENT GRAPHIQUE

planche générale Nord

échelle :1/5 000

Arrêté par délibération du :
Approuvé le :